

EDITAL – 1º SHOW VIRTUAL DE XIPHOPHORUS 2020 (ESPADAS & PLATIES)



Tendo em vista as dificuldades impostas à UCAB para organizar um show presencial por conta dos problemas sanitários em 2020, a Comissão de arbitragem da CCX resolveu promover o 1º CCG EXPO Virtual. Leia, por favor, o edital.

Regras do show



(VIRTUAL)
ENVIE SEU VÍDEO PARA:



DÚVIDAS? USE O NOSSO
GRUPO DE XIPHOS



DÚVIDAS? ENVIE E-MAIL
PARA
ucabxipho@gmail.com



www.ucab.com.br

- 1- Todos os peixes apresentados devem ter nascido na estufa do criador;
- 2- As classes de competição são as mesmas SINGLE (entrada individual) do show presencial;
- 3- Os criadores que desejarem participar do show deverão enviar para o **e-mail** ucabxipho@gmail.com cada vídeo individual de até 30 segundos), indicando a que classe cada peixe pertence;
- 4- Cada criador filiado à CCX UCAB só pode participar com até **10** entradas para **ESPADAS** e até **10** entradas para **PLATIES**; **Obs. Para criadores não filiados a quantidade de entradas passa a ser de até 3 (OPEN CLASS)**;
- 5- **OPEN CLASS: Mesmo criadores não filiados poderão participar deste 1º show virtual. O limite de entradas será de até 3. Todos concorrerão entre si na espécie. O melhor de cada espécie também poderá concorrer ao Best of show.;**
- 6- No aquário em que o peixe for filmado não pode haver plantas, comida ou ainda qualquer forma de identificação do criador;
- 7- Cada vídeo deve seguir os parâmetros estabelecidos de modo a homogeneizar a disputa e evitar discrepâncias:
 - a. Vídeo de até 30 seg. (SINGLE);
 - b. Com luz branca ou do sol;
 - c. Aquário sem decoração, sem comida, sem qualquer marca que identifique o criador, sem patrocínio;

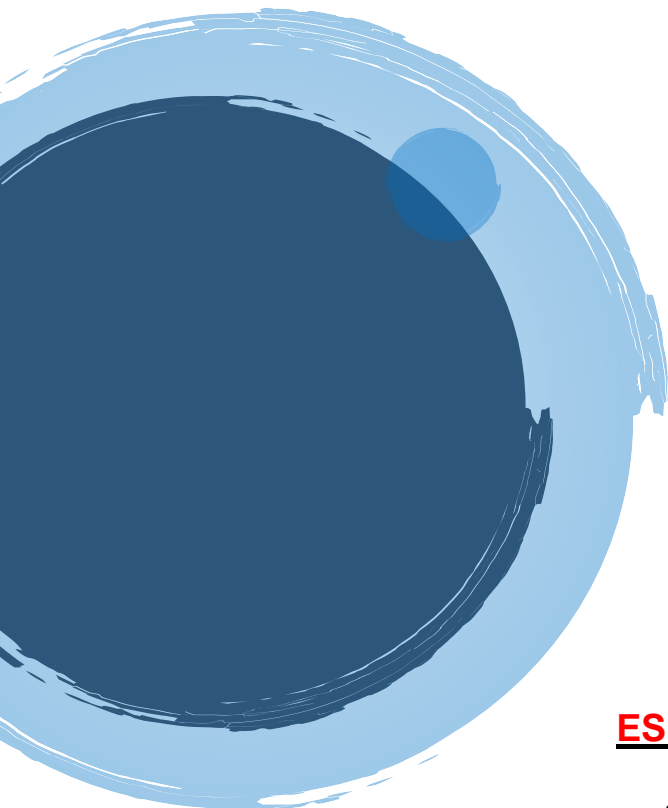

- d. Câmera sem filtro, com filmagem na horizontal e sem zoom;
- e. Fundo escuro para peixes claros; fundo azul claro ou branco para peixes escuros;
- f. O XIPHOPHORUS (Espada ou Platy) que corresponde à entrada deverá ser filmado em um aquário (no máximo 25 cm) e com uma régua no fundo para evidenciar o tamanho real do peixe ;
- g. Os vídeos podem ser enviados até o dia 10/10;

ESPADA

- Cada Espada será classificado, ao mesmo tempo, em uma classe de cor e outra de formato;
- Possuir no mínimo cinco (5) centímetros de corpo, tanto para machos quanto para fêmeas;
- Possuir no mínimo quatro (4) centímetros de nadadeira caudal (contando a espada) para machos;

Classes de cor (MACHOS)

- 1- Tuxedo: Qualquer cor com marcação tuxedo no corpo.
- 2- Wagtail: Qualquer cor (ou combinação de cores) com nadadeiras negras.
- 3- Dominó: Qualquer cor com marcação dominó (exceto showas).
- 4- Pineapple: Qualquer cor com marcação ananás.
- 5- Black: Qualquer tonalidade de corpo negro (100% negro).
- 6- Bicolor: Qualquer combinação de duas cores
- 7- Tricolor: Qualquer combinação de três cores
- 8- Mármore: Qualquer cor com marcação mármore (marble) no corpo.
- 9- Red/Orange: Qualquer tonalidade de vermelho ou laranja sem infiltração de outra cor.
- 10- Marigold: Qualquer tipo de coloração marigold.
- 11- AOC: Qualquer outra cor que não se encaixe nas demais classes.
- 12- Albino: Qualquer albino que apresente qualquer cor de fundo.

Classes de formato (MACHOS)

- 1- Normal
- 2- Extended dorsal (Simpson, Hi-fin, [cauliflower](#) ...)
- 3- Lyra

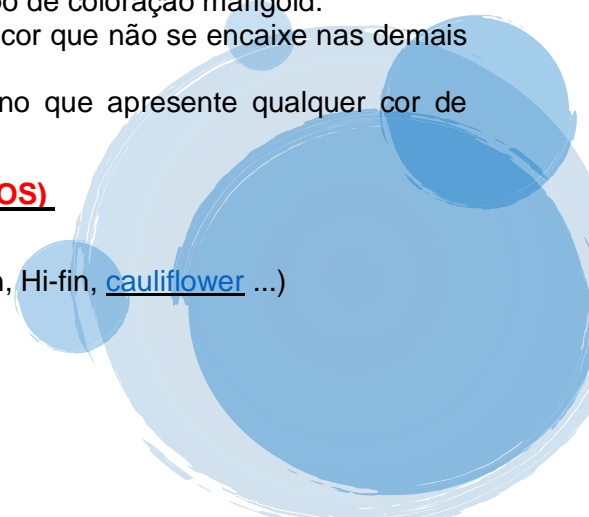



Classes de cor (FÊMEAS)

- 1- Black
- 2- Wagtail
- 3- Red/orange
- 4- Mármore (marble)
- 5- Bicolor: Quaisquer duas cores juntas.
- 6- Tricolor: Quaisquer três cores juntas.
- 7- AOC: Qualquer cor única que não se enquadre nas demais classes.
- 8- Albina (com qualquer cor de fundo).

Classes de formato (FÊMEAS)

- 1- Normal
- 2-Extended dorsal (Simpson, Hi-fin, cauliflower ...)
- 3- Lyra

PREMIAÇÃO: Para todas as Classes haverá CERTIFICADO - classificação de 1º a 3º .
TROFÉUS - Best of show - classificação de 1º a 5º colocados para *single* machos e de 1º a 5º lugares para *single* fêmeas para efeitos de pontuação para o ranking.

JÚZES: Charleston Chaves, Alex Leite, Carlos Henrique, Geraldo Fernandes e Lucas Valdívia.

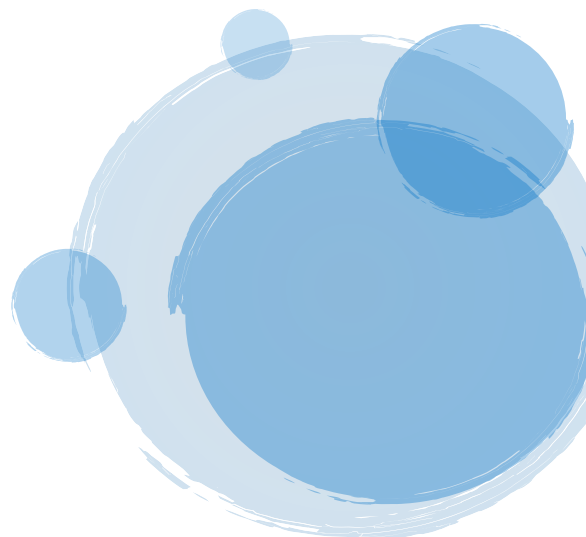



PLATY

- Xiphophorus maculatus e Xiphophorus variatus competem juntos;
- Cada Platy será classificado, ao mesmo tempo, em uma classe de COR e outra de FORMATO.
- tamanho mínimo para exposição: 4 cm;

Classes de cor (MACHOS)

- 1- Black
- 2- Blue ou Green (metálicos ou não)
- 3- Gold/Yellow (Golden, Marigold, sunset...)
- 4- Red / Orange (blood red, coral red...)
- 5- Tuxedo (qualquer cor de fundo com a marca tuxedo)
- 6- Bicolor (duas cores distintas, sendo a segunda com pelo menos 40%);
- 7- Tricolor (três cores distintas, sendo a terceira cor com pelo menos 20%);
- 8- Wagtail (qualquer cor de corpo com raios pretos na caudal / dorsal);
- 9- Mickey (qualquer cor de fundo com a marca mickey);
- 10- AOC (qualquer outra cor não prevista em outras classes)
- 11- Albinos (com qualquer cor básica)
- 12- Variegata (dominó, salt & pepper... - com manchas escuras de vários tamanhos e formas em todo o corpo representam padrões variegados que podem ser combinados com qualquer cor de base)

Classes de formato (MACHOS)

- 1- Normal
- 2- Pincel
- 3- Extended dorsal (hi-fin, véu...)
- 4- Lyra

Classes de cor (FÊMEAS)

- 1- Black
- 2- Blue ou Green (metálicos ou não)
- 3- Gold/Yellow (Golden, Marigold, sunset...)
- 4- Red / Orange (blood red, coral red...)
- 5- Tuxedo (qualquer cor de fundo com a marca tuxedo)
- 6- Wagtail (qualquer cor de corpo com raios pretos na caudal / dorsal);
- 7- Mickey (qualquer cor de fundo com a marca mickey);
- 8- Variegata (dominó, Salt & pepper...)

Classes de formato (FÊMEAS)

- 1- Normal
- 2- Pincel
- 3- Extended dorsal (hi-fin, véu...)
- 4- Lyra

PREMIAÇÃO: Para todas as Classes haverá **CERTIFICADO** - classificação de 1º a 3º .
TROFÉUS - *Best of show* - classificação de 1º a 5º colocados para *single* machos e de 1º a 5º lugares para *single* fêmeas para efeitos de pontuação para o ranking.

JUÍZES: Charleston Chaves, Alex Leite, Carlos Henrique, Geraldo Fernandes e Lucas Valdívia.